



ALAC

ACCUEIL DE LOISIRS
STAGES NATURE
SÉJOURS



été
2024



DE 3 À 14 ANS



Association ALAC

Château de Florigny
9, avenue des Argonautes - 44470 Carquefou
02 40 52 64 68 // secretariat@alac.asso.fr
www.alac.asso.fr

EN PARTENARIAT AVEC LA VILLE





Château de Florigny
9 avenue des Argonautes - Carquefou

www.alac.asso.fr

02 40 52 64 68

secretariat@alac.asso.fr

ASSOCIATION DE LOISIRS ET D'ANIMATION DE CARQUEFOU



L'ALAC, C'EST QUOI ?

L'ALAC est une association fondée en 1971, régie selon la loi de 1901, agréée Jeunesse et Education populaire.

Extrait des statuts de l'association :
Article 3

L'ALAC a pour objet de favoriser la rencontre, l'insertion et l'épanouissement des personnes dans un esprit de convivialité et solidarité.

En respect de ses objectifs, elle organise des activités sportives, culturelles, sociales, de séjours et d'accueil de loisirs, prioritairement en direction des habitants de Carquefou.



L'ALAC, EN CHIFFRES ?

- 1600 familles adhérentes
- 17 administrateurs dont 2 co-présidentes
- Plus de 100 bénévoles (correspondants d'ateliers, commissions, membres et intervenants...)
- Près de 70 salariés permanents

2 SECTEURS D'ACTIVITÉS

1

SECTEUR ENFANCE JEUNESSE

- accueils de loisirs 3-11 ans
- accueil de loisirs 11-14 ans
- séjours
- stages thématiques (danse, théâtre, spectacle musical...)

**mercredis,
petites & grandes
vacances**

2

SECTEUR LOISIRS, CULTURELS & SPORTIFS

Plus de 120 ateliers proposés :

Arts
Danse
Langues étrangères
Bien-être
Loisirs divers
Musique
Sports loisirs
Théâtre



Avec le soutien de



L'ALAC est aussi organisatrice d'événements :

20/21 avril : "Avant-première" théâtre
18/19 mai : ALAC en scène
28/29/30 juin : Chorale - Gala de danse
Soirées partage, temps festifs...



ALAC EN SCÈNE



18 MAI 2024

19 MAI 2024

📍 SITE DES RENAUDIÈRES - CARQUEFOU

EXPO PEINTURE
THÉÂTRE
CONCERT - CHORALE
ATELIERS DÉCOUVERTE
ESPACE ENFANTS
ANIMATIONS FAMILLES



Ouvert à tous ! Restauration & buvette

AVEC LE SOUTIEN :



ET NOTRE PARTENAIRE :



Organisé par l'Association ALAC
www.alac.asso.fr  



« Toute l'équipe de l'ALAC est heureuse de vous présenter les différentes propositions d'accueil de vos enfants sur les vacances d'été.

Ce contenu est le fruit d'un travail collaboratif, engagé depuis le mois d'octobre, entre salariés, administrateurs et familles.

La proposition de séjours s'est appuyée sur la participation de parents qui nous ont rejoints lors de 3 rencontres et qui ont partagé leurs attentes, leur retour critique sur les lieux, activités, tranches d'âge, périodes, etc.

Votre participation nous est précieuse et nous tient à cœur!

Nous souhaitons vivement que les propositions pour l'été 2024 répondent au mieux à vos besoins et attentes. »

Pour le Conseil d'Administration, Catherine Lelore,
Co-présidente du secteur Enfance-Jeunesse

NOTRE PROJET ÉDUCATIF ENFANCE-JEUNESSE

Nos accueils de loisirs offrent des espaces de vie collective basés sur la détente et le jeu, où la pédagogie de l'expérimentation permet aux enfants de développer leur goût de la découverte, d'affûter leur esprit critique et de déployer leur imaginaire créatif.

Les équipes d'animation conçoivent l'accueil de l'enfant comme un lieu...

... de détente et de loisirs où chaque enfant peut choisir de jouer, de participer à une activité, ou de « faire rien » (différent de « ne rien faire » !)

... de découverte et d'expérimentation où des animations variées, ludiques et éducatives sont proposées (ateliers créatifs, ateliers de plein air, ateliers d'expression, etc.)

... d'apprentissage de la vie en collectivité et de socialisation

... de convivialité

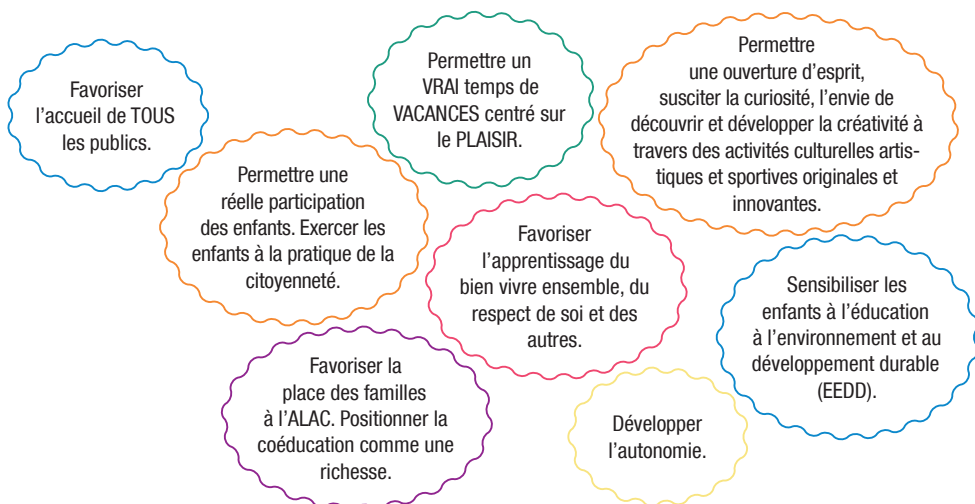

L'ALAC a pour volonté de proposer des **départs en vacances** permettant la découverte de l'environnement proche, accessibles au plus grand nombre (variété de propositions, tarification au taux d'effort). Ces séjours favorisent l'apprentissage du **vivre-ensemble**, du **respect de soi et des autres**.

L'ALAC souhaite favoriser l'**accueil des enfants et des jeunes en situation de handicap**. Cette possibilité passe nécessairement par un temps de rencontre des familles en amont, permettant de définir et mettre en œuvre les modalités d'accueil nécessaires.

➔ LES PROJETS PÉDAGOGIQUES

Chaque année, les responsables et leurs équipes élaborent le projet pédagogique de leur site, en cohérence avec les orientations éducatives de l'association.

Nous veillons à ce que nos sites soient **accueillants** pour les familles et constituent des espaces que les enfants et les jeunes s'approprient comme des lieux de jeu.

De fait, nos accueils de loisirs proposent à chaque enfant et chaque jeune de vivre un temps de vacances, synonyme de **découverte**, d'**expérimentation**, de **détente** et de **jeu**, où ils pourront aiguïser leur **imaginaire**, développer leur **curiosité** et tisser de nouveaux **liens** sur les espaces de vie **collective**.

Une journée adaptée au rythme des enfants :

- des projets d'activités variés, visitant différents domaines selon les projets des enfants et les compétences des équipes (activités artistiques et culturelles, scientifiques, éducation à l'environnement, activités physiques et sportives, etc.);
- des temps de repas pour une découverte et une sensibilisation au « bien manger » et à un mode de consommation raisonné et responsable.

Des veillées pourront avoir lieu sur les centres, surtout chez les plus grands, une bonne façon de prolonger les bons moments à l'ALAC !

Pour les enfants de plus de 6 ans, des mini-séjours pourront être organisés (2 jours et une nuit), selon les envies et les propositions des équipes d'animation.

*Afin de répondre à un maximum de demandes d'inscriptions tout en garantissant des conditions d'**encadrement de qualité**, l'ALAC se réserve le droit de modifier le lieu d'accueil.*

NOS ACCUEILS DE LOISIRS 3-11 ANS LA MAISON DE LA PETITE ENFANCE Rue des Argonautes

Enfants nés en 2019 et 2020

PS et MS des écoles Saint Joseph, Georges Brassens et Jacques Prévert

+ PS et MS des écoles Anne Frank, Louis Armand et Pierre Stalder du 5 au 16 août

GS accueillis les 29 et 30 août



Période d'ouverture :

Du lundi 8 juillet au vendredi 30 août



Horaires :

Du lundi au vendredi,

de 8h à 18h30

Arrivées entre 8h et 9h30

Départs entre 17h et 18h30

Taux d'encadrement :

1 animateur pour 8 enfants



Déroulement de la journée à la Maison de la Petite Enfance

Les enfants arrivent de manière échelonnée selon les besoins des familles. Un petit déjeuner est possible sur demande des parents et des enfants jusqu'à 9h15. Les activités débutent vers 10h, jusqu'au repas servi au restaurant scolaire de l'école Louis Armand. Les enfants s'y rendent à pied.

Vient ensuite le temps du repos. Certains ont besoin d'un temps de sieste, d'autres non. L'équipe la propose, sans toutefois l'imposer. Elle est présentée comme une pause bénéfique pour le reste de la journée. Les enfants se réveillent au fur et à mesure jusqu'à 16h et peuvent jouer avec leurs copains ou participer aux activités en cours. Les enfants qui ne dorment pas peuvent se détendre en écoutant des histoires, en dessinant ou en faisant des activités calmes.

À la suite du temps calme ou de la sieste, des activités se poursuivent jusqu'au goûter.

La vie en collectivité se découvre aussi en vacances.

Au sein de l'accueil de loisirs, l'équilibre est subtil entre les besoins individuels et la nécessité de suivre les règles du groupe. En effet, chaque enfant a besoin de sécurité affective, d'être rassuré, de pouvoir faire confiance aux adultes et enfants qui l'entourent. L'enfant est sollicité, il doit assimiler les consignes, suivre le rythme du groupe, répondre aux adultes et aux autres enfants. Il doit aussi pouvoir s'exprimer, être écouté et être perçu dans son individualité.

L'équipe adopte une posture bienveillante et une écoute active pour accompagner chaque enfant au sein du collectif. Les aménagements proposeront des espaces de jeux sécurisants avec un cadre et des règles qui seront réfléchis en équipe et avec les enfants.

ACCUEIL GEORGES BRASSENS 10 rue Victor Hugo

Enfants nés en 2019 et 2020 - PS et MS des écoles Anne Frank, Louis Armand et Pierre Stalder



Période d'ouverture :
Du lundi 8 juillet au vendredi 2 août,
puis lundi 19 août au mercredi 28 août



Horaires :
Du lundi au vendredi,
de 8h à 18h30
Arrivées entre 8h et 9h30
Départs entre 17h et 18h30

Taux d'encadrement :
1 animateur pour 8 enfants

Les grandes lignes d'une journée à Georges Brassens

À partir de 8h, les enfants arrivent au fur et à mesure selon les besoins des familles jusqu'à 9h30. Un petit déjeuner est possible sur la demande des parents.

Les activités débutent vers 10h jusqu'en fin de matinée. À midi, c'est le départ en car pour le déjeuner servi au restaurant scolaire de Louis Armand.

De retour vers 13h30, le temps calme commence avec la possibilité de se reposer ou de s'endormir dans la salle de sieste, selon les envies et besoins de chacun. Les enfants qui ne dorment pas peuvent se détendre sur un atelier relaxation, écouter une histoire en bibliothèque, dessiner ou jouer calmement dans les espaces de jeux ouverts.

À la suite du temps calme et de la sieste, des activités se poursuivent jusqu'au goûter. Puis les parents reviennent chercher leurs enfants jusqu'à 18h30.

Au sein du centre de loisirs chaque enfant a besoin de sécurité affective, d'être rassuré, de pouvoir faire confiance aux adultes qui l'entourent.

L'équipe d'animation souhaite proposer aux enfants un temps de vacances, de loisirs, de détente par le biais du jeu, des échanges et des projets mis en place par l'équipe d'animation.

Ces projets permettront aux enfants d'explorer, d'expérimenter, de découvrir de nouvelles activités. Ce qui est important c'est ce que vit l'enfant et non ce qu'il produit sans résultat final attendu.

Notre projet

Nos accueils
de loisirs

Les stages nature

Nos séjours

Les modalités

ACCUEIL LOUIS ARMAND

Rue Louis Armand
(accès par le petit portail et les escaliers)

Enfants nés entre 2017 et 2018 - GS-CP



Période d'ouverture :
Du lundi 8 juillet au mercredi 28 août



Horaires :
Du lundi au vendredi,
de 8h à 18h30
Arrivées entre 8h et 9h30

Départs entre 17h et 18h30

Taux d'encadrement :
1 animateur pour 10 enfants



Une journée d'été à Louis Armand

L'accueil est ouvert à partir de 8h, les enfants arrivent de manière échelonnée selon les besoins des familles jusqu'à 9h30. Un petit déjeuner est mis à disposition des enfants dans l'épicerie « espace cuisine ».

Les activités débutent vers 10h15 jusqu'au repas servi au restaurant scolaire de l'autre côté de la cour. Le temps de cantine s'effectue en deux services.

Un temps calme est proposé en début d'après-midi, pouvant être un temps de sieste si la fatigue se ressent.

L'après-midi, des pôles en libre accès sont proposés aux enfants (Pôles des artistes, zen, jeu libre, jeu de société, sportif...) jusqu'au goûter. Puis les parents reviennent chercher leurs enfants de 17h jusqu'à 18h30.

Comment l'activité est perçue par l'équipe d'animation ?

La participation aux ateliers du matin est facultative car nous considérons que tout est activité. L'enfant se construit par l'intermédiaire du jeu, de l'échange avec les autres et de son implication dans la vie quotidienne de l'accueil (repas, trajet, rangement...).

La mise en place des pôles libres favorise l'expérimentation de l'enfant.

À travers eux les enfants peuvent regarder, toucher, laisser vaquer leur imagination sans résultat final attendu.

Ce qui est important, c'est ce que vit l'enfant et non ce qu'il produit.

Un enfant qui joue, lit, dessine, ou rêve, est un enfant qui « fait plein de choses ».

De plus, un bon nombre de sorties éducatives sont proposées aux enfants tout au long de l'été.

ACCUEIL FLORIGNY Rue des Argonautes

Enfants nés entre 2013 et 2016 - CE-CM

CP accueillis les 29 et 30 août



Période d'ouverture :
Du lundi 8 juillet au vendredi 30 août



Horaires :
Du lundi au vendredi,
de 8h à 18h30
Arrivées entre 8h et 9h30
Départs entre 17h et 18h30

Taux d'encadrement :
1 animateur pour 12 enfants

Situé au sein du Parc de Florigny, l'accueil de loisirs est un lieu de citoyenneté et d'échanges où tu peux participer à des activités à travers des moments d'aventures ludiques. L'équipe d'animation te propose de partager tes envies, d'échanger et de mettre en commun des idées, de faire des propositions et de t'organiser pour mettre en place tes loisirs.

Comment se déroule une journée à Flo ?

L'équipe d'animation est présente pour jouer avec toi et te présenter de futurs amis.

Un petit déjeuner est proposé pour les enfants qui le souhaitent. La matinée se déroule tranquillement jusqu'au moment de la restauration.

Le déjeuner est pris au restaurant scolaire ou sur place préparé par tes soins et ceux de tes amis. Un temps de détente débute l'après-midi avec au choix des espaces de relaxation, lecture dans le parc, dessin... L'après-midi se poursuit autour des projets d'animation proposés par l'équipe ou inventés par toi et tes camarades.

Tu peux :

- Jouer avec les copains
- Bouquiner et inventer des histoires
- Dessiner ce dont tu as envie
- Créer des mondes imaginaires pour rêver
- Jouer avec les animateurs
- Cuisiner ton repas du midi à partager entre amis
- Proposer et organiser des sorties
- Organiser des parties de jeux de société pour des moments ludiques

Notre projet

Nos accueils
de loisirs

Les stages nature

Nos séjours

Les modalités

ACCUEIL « LE VALLON » 31, allée René Coty

Collégiens nés entre 2009 et 2012

Période d'ouverture :

Lundi 1^{er} et mardi 2 juillet
(brevet des collèges)

Du lundi 8 juillet au vendredi 2 août

Du lundi 19 août au vendredi 30 août



Horaires :

Du lundi au vendredi,
de 8h à 18h30

Arrivées entre 8h et 9h30

Départs entre 17h et 18h30

Taux d'encadrement :

1 animateur pour 12 jeunes



C'est un lieu d'échanges où tu peux participer à des activités culturelles et sportives. Mis en place à ton initiative ou par l'équipe d'animation, ces projets te permettent ainsi d'avoir la part belle dans la réalisation des temps de loisirs. L'équipe d'animation est présente pour bavarder et partager des parties de jeux de société. Un petit déjeuner est proposé pour les jeunes qui le souhaitent. Selon l'organisation de la journée envisagée par l'équipe d'animation, en concertation avec les adolescents, des projets d'animation rythment les journées au sein du club.

Le repas est pris sur site ou au restaurant scolaire de l'école Louis Armand.

Au club 11-14 ans, tu peux :

- Organiser des parties de jeux de société pour des moments ludiques
- Expérimenter de nouvelles pratiques culinaires
- Pratiquer de nouveaux sports de manière ludique
- Mettre en avant tes talents (musique, dessin, sport...)
- Proposer des balades à vélo à la découverte du territoire
- Proposer un séjour d'une nuit sous tente en région
- Apprendre à organiser une veillée
- Proposer et/ou organiser des sorties avec tes amis
- Danser, rire, partager, jouer, te reposer...

Si tu as des idées, n'hésite pas, rejoins le club !

➤ LES STAGES NATURE

Dans la continuité de ses projets autour de la découverte et du **respect de l'environnement** naturel, l'ALAC organise des stages «Nature» durant le mois de juillet.

Accompagnés par une animatrice, les enfants sont accueillis dans le parc de Florigny.

L'appel de la nature !

Cette année, viens t'aventurer en pleine nature pour découvrir ses secrets, vivre et jouer avec elle.

On passera le plus de temps possible dans la nature pour mieux l'observer et la connaître.

Devenez des petits curieux de la faune et de la flore et apprenez à percer leurs secrets.

Rejoins les stages nature et participe aux explorations proposées par l'animatrice :

- construction de toutes sortes de cabanes : d'affût, nomade, de fée, d'oiseaux, etc.,
- expéditions et safaris nature,
- jeux nature : défis, chasses aux trésors, escape game, etc.
- ateliers cuisine,
- expériences.

Le stage se déroule de 9h30 à 17h, selon les mêmes modalités que les accueils de loisirs (repas et goûter fournis; accueil possible à partir de 8h et départ entre 17h et 18h30).

Le rythme des journées sera bien sûr adapté au public accueilli.

Pour les enfants de 2017 à 2019

- Stage 1 : lundi 8, mardi 9, jeudi 11, vendredi 12 juillet
- Stage 2 : lundi 22, mardi 23, jeudi 25, vendredi 26 juillet

Pour les enfants de 2013 à 2016

- Stage 3 : lundi 15, mardi 16, jeudi 18, vendredi 19 juillet

Pour les mercredis 10, 17 et 24 juillet, possibilité d'inscrire votre enfant sur l'accueil de loisirs de la tranche d'âge concernée.

Dans ce cas, la demande de réservation est à adresser par mail au secrétariat (secretariat@alac.asso.fr).

Notre projet

Nos accueils
de loisirs



Les stages nature

Nos séjours

Les modalités

NOS SÉJOURS

		Enfants nés en 2017 et 2018	Enfants nés en 2015 et 2016	Enfants nés en 2013 et 2014	Enfants nés en 2010, 2011 et 2012
JUILLET	S28 Du 08 au 12	IFFENDIC Séjour n°1 p.14	IFFENDIC Séjour n°6 p.19	COUESNON Séjour n°10 p.23	COUESNON Séjour n°14 p.27
	S29 Du 15 au 19	PLESSÉ Séjour n°2 p.15	PLESSÉ Séjour n°7 p.20	IFFENDIC Séjour n°11 p.24	IFFENDIC Séjour n°15 p.28
	S30 Du 22 au 26	PORNIC Séjour n°3 p.16	PORNIC Séjour n°8 p.21	IFFENDIC Séjour n°12 p.25	IFFENDIC Séjour n°16 p.29

		Enfants nés en 2016, 2017 et 2018	Enfants nés en 2013, 2014 et 2015	Enfants nés en 2013 et 2014	Enfants nés en 2010, 2011 et 2012
AOÛT	S30 Du 19 au 23	ST-VINCENT-SUR-OUST Séjour n°4 p.17	ST-VINCENT-SUR-OUST Séjour n°9 p.22	BRION  du 19 au 26 Séjour n°13 p.26	BRION  du 19 au 26 Séjour n°17 p.30
	Enfants nés en 2016, 2017 et 2018				
	S35 Du 26 au 28	LA CHAPEAUDIÈRE Séjour n°5 p.18			

Le séjour : une expérience qui fait grandir !

Partir en séjour, c'est l'occasion de découvrir de nouveaux lieux, de pratiquer des activités diverses et variées.

En dehors du cercle familial, les enfants vont **expérimenter** la vie de groupe et le rapport aux autres. Ils vont pouvoir **échanger**, discuter, décider et ainsi être **acteurs** de leurs vacances.

Au contact des autres et sans ses parents, l'enfant découvre des activités et apprend à :

- participer activement à l'organisation de la vie collective: **la Coopération**
- faire de plus en plus de choses par lui-même: **l'Autonomie**
- apporter son aide: **la Solidarité**
- être vigilant vis-à-vis de ce qui l'entoure: les locaux, la nature, les objets, les personnes, les règles: **le Respect**

- accueillir les autres dans le respect de leurs différences et de leurs particularités: **la Bienveillance**.

L'objectif de l'équipe d'animation sera de tout mettre en œuvre pour que vos enfants puissent vivre pleinement cette expérience.

Elle veillera à :

- respecter leur rythme et leur bien-être ;
- assurer un cadre sécurisant ;
- susciter leur curiosité ;
- favoriser le vivre ensemble.

En complément des activités proposées par les bases de loisirs, **les animateurs organiseront de nombreux jeux et des activités** manuelles, sportives, musicales, scientifiques. Sans oublier les fameuses veillées tant attendues l'été!

Et tout cela dans une ambiance chaleureuse et bienveillante!

L'association se réserve le droit d'annuler un séjour ou modifier le programme en cas de graves intempéries ou par manque d'effectifs. En cas d'annulation, les sommes versées sont intégralement remboursées.

Tous nos séjours sont agréés par le Ministère de l'éducation nationale, de la jeunesse et des sports. Les conditions présentées ci-dessous peuvent être amenées à évoluer en fonction de la situation sanitaire et des consignes qui émaneront du Ministère.

Présentation de l'équipe d'animation en cohérence avec le projet

- 1 directeur.rice diplômé.e BAFD ;
- 2 ou 3 animateur.rice.s diplômé.e.s BAFA en fonction du nombre d'enfants.

Transport sur site: en autocar



Hébergement sous tente



Réunion d'information

Organisée en juin, elle vous permettra de rencontrer le directeur.rice du séjour de poser toutes vos questions et donner les documents nécessaires pour certains séjours (ex: test d'aisance aquatique). Tout le déroulement (trousseau, horaires, activités) sera accessible sur le site Internet de l'Association mi-juin.

SÉJOUR N°1

« *Les p'tits campeurs* »

IFFENDIC (35) – BASE DE TRÉMELIN



ACTIVITÉ NATURE
COURSE D'ORIENTATION
PARCOURS D'ARBRE

Viens découvrir les joies du camping au bord du lac. Les animateurs ont plein de super activités à te proposer. Le lieu est idéal pour les baignades improvisées. Ce séjour est parfait pour ceux qui n'ont jamais passé une nuit dans une tente.

<https://lacdetremelin.com/>

Enfants nés en
2017
2018

08/07
>> 12/07

5 jours
4 nuits



Enfants nés en
2017
2018

15/07
>> 19/07

5 jours
4 nuits

SÉJOUR N°2

« En vacances à la ferme »

PLESSÉ (44) – FERME ÉQUESTRE DE LA FORÊT



**PANSAGE ET ATELIER MÉDIATION
DÉCOUVERTE DE LA VIE À LA FERME
PLANTES EN FOLIE**

À la ferme du centre équestre, tu découvriras la vie des animaux. Entre le nourrissage des poussins et le brossage des chevaux, tu seras bien occupé. Tu pourras profiter de la forêt du Gâvre à proximité pour construire des cabanes et faire plein de jeux avec les animateurs. Viens vite nous rejoindre!

<https://www.lafermeequestredelaforet.fr/>



Notre projet

Nos accueils
de loisirs

Les stages nature

Nos séjours

Les modalités

SÉJOUR N°3

« Les pieds dans l'eau »

PORNIC (44) – ASSOCIATION CALYPSO



INTERVENTION NATURE

Envie de vacances à la mer ?

Ce séjour est fait pour toi !

La base de loisirs le Calypso t'ouvre ses portes afin que tu puisses planter ta tente.

Au programme: découverte des petites bêtes qui vivent dans l'eau et dans les prairies.

Alors prévois ta meilleure paire de bottes pour pêcher les crabes. Et n'oublie pas ton maillot de bain pour sauter dans l'eau.

<https://lecalypso.fr/>

Enfants nés en
2017
2018

22/07
>> 26/07

5 jours
4 nuits



Enfants nés en
2016
2017
2018

19/08
>> 23/08

5 jours
4 nuits

SÉJOUR N°4

« Les l'Oustics enquêtent »

SAINT-VINCENT-SUR-OUST (56) – FERME DU MÉNÉHY



ENQUÊTE
ESCAPE GAME
ARMOIRE AUX JEUX

Pendant 5 jours tu seras accueilli au sein de la ferme du Ménéhé. Véritable petit coin de paradis, où Myriam et Pierre-Marie ont prévu pour toi moult mystères à résoudre et jeux en bois fantastiques.

<http://www.fermemenehy.wordpress.com/>
<https://www.larmoireauxjeux.com/>



Notre projet

Nos accueils
de loisirs

Les stages nature

Nos séjours

Les modalités

SÉJOUR N°5

« Nuits en cabane »

LIGNÉ (44) – CAMPING DE LA CHAPEAUDIÈRE



Envie d'une dernière dose de vacances avant la reprise de l'école? Alors viens passer deux nuits à la Chapeaudière dans des cabanes atypiques. Un séjour court, parfait pour les plus jeunes.

Pour ce séjour, pas besoin d'une grosse valise ni d'un gros car on décolle en mini-bus!

<https://www.domainedelachapeaudiere.com/>



Enfants nés en
2015
2016

08/07
>> 12/07

5 jours
4 nuits

SÉJOUR N°6

« Dans les bottes d'un aventurier »

IFFENDIC (35) – BASE DE TRÉMELIN



CANOE
COURSE D'ORIENTATION
PARCOURS D'ARBRES

Tu sais grimper aux arbres, suivre une boussole et tenir une pagaie? Non? Pas de soucis on va t'apprendre!

La base de Trémelin est remplie de mystères, et c'est à toi de les découvrir!

<https://lacadetremelin.com/>

! Un test d'aisance aquatique est nécessaire à la pratique des activités nautiques.



Notre projet

Nos accueils
de loisirs

Les stages nature

Nos séjours

Les modalités

SÉJOUR N°7

« Flue Petit Tonnerre ! »

PLESSÉ (44) – FERME ÉQUESTRE DE LA FORÊT



PIED À L'ÉTRIER
BALADE EN FORÊT
PLANTES EN FOLIE

Valentin et Noémie t'accueillent au centre équestre de la forêt du Gâvre afin de te faire découvrir la pratique de l'équitation.

Au programme, balades en poney et découverte des plantes de la forêt. En plus de cela, les animateurs ont prévu pour toi plein d'animations afin de rendre ton séjour inoubliable !

<https://www.lafermeequestredelaforet.fr/>

Enfants nés en
2015
2016

15/07
>> 19/07

5 jours
4 nuits



Enfants nés en
2015
2016

22/07
>> 26/07

5 jours
4 nuits

SÉJOUR N°8

« *Entre mer et nature* »

PORNIC (44) – ASSOCIATION CALYPSO



INTERVENTIONS NATURE

Viens passer un séjour à Pornic, profiter de la plage et de la mer. Au rendez-vous, pêche aux crabes, chasse aux insectes, construction de châteaux de sable et plein d'autres activités prévues avec tes animateurs. Alors, n'oublie pas ta crème solaire et rejoins-nous vite!

<https://lecalypso.fr/>



Notre projet

Les accueils
de loisirs

Les stages nature

Les séjours

Les séjours

SÉJOUR N°9

« Coup de b'Oust »

SAINT-VINCENT-SUR-OUST (56) – FERME DE MÉNÉHY



ENQUÊTE
ESCAPE GAME
ARMOIRE AUX JEUX
PARCOURS AVENTURE

Mystère et acrobatiche sont au rendez-vous de ce séjour.

Tu pourras explorer la vallée de l'Oust pour y découvrir ses secrets. Sans oublier de passer par l'armoire aux jeux d'où tu repartiras avec des souvenirs inoubliables.

<http://www.fermemenehy.wordpress.com/>

<https://www.larmoireauxjeux.com/>



Enfants nés en
2013
2014

08/07
>> 12/07

5 jours
4 nuits

SÉJOUR N°10

« Sports et jeux à Couesnon »

COUESNON (35) - BASE DE PLEIN AIR DE COUESNON



KAYAK
TIR À L'ARC

Proche du Couesnon, petit fleuve qui se jette dans la Manche, la base de plein air est un lieu idéal pour faire des activités sportives diverses et variées. Entre une session kayak et une session tir à l'arc, tu pourras compter sur l'équipe d'animation pour t'amuser.

<https://www.basecouesnon.com/>

! Un test d'aisance aquatique est nécessaire à la pratique des activités nautiques.



Notre projet

Nos accueils
de loisirs

Les stages nature

Nos séjours

Les modalités

SÉJOUR N°11

« Tous à l'eau »

IFFENDIC (35) – BASE DE TRÉMELIN



Séjour les pieds dans l'eau, idéal pour se rafraîchir pendant ces chaudes vacances d'été.

Viens profiter du lac de Trémelin pour te baigner et faire différentes activités nautiques. Sans oublier les propositions des animateurs.

<https://lacadetremelin.com/>

! Un test d'aisance aquatique est nécessaire à la pratique des activités nautiques.



Enfants nés en

2013
2014

22/07
>> 26/07

5 jours
4 nuits



ACCROBRANCHE
CATAMARAN

Entre terre de légendes et lac féérique, viens passer un séjour fantastique au lac d'Iffendic.
Grimpe aux arbres et apprends à manier un catamaran pour découvrir les secrets de ce lieu unique.
Avec les animateurs tu auras toujours de quoi t'occuper.

<https://lacadetremelin.com/>

! Un test d'aisance aquatique est nécessaire à la pratique des activités nautiques.



Notre projet

Nos accueils
de loisirs

Les stages nature

Nos séjours

Les modalités

SÉJOUR N°13

« Avec les chiens de traîneau »

BRION (89) – KOLYMA



CANI-RANDO
CANI-VTT
CANI-KART
OLYMPIADES TRAPPEUR

Envie de dépaysement total ? Viens avec nous à Brion et découvre le mode de vie des trappeurs d'Alaska.

Au programme: des activités trappeurs et attelage de chiens de traîneau te feront passer des moments supers !

! La demande étant très forte pour ce séjour, une priorité sera accordée aux enfants n'y ayant jamais participé.

<https://www.facebook.com/kolyma.association/>

Enfants nés en
2013
2014

19/08
>> 26/08

8 jours
7 nuits

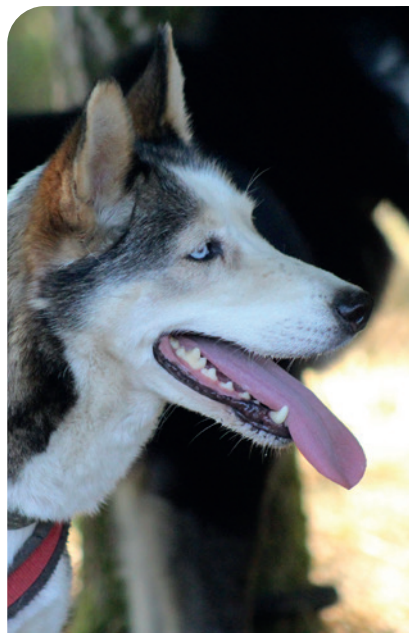

Enfants nés en
2010
2011
2012

08/07
>> 12/07

5 jours
4 nuits

SÉJOUR N°14

« En roue libre »

COUESNON (35) - BASE DE PLEIN AIR DE COUESNON



Si tu cherches à te dépenser cet été, alors viens découvrir la base de plein-air de Couesnon. Escalade, VTT et plein d'autres activités seront au rendez-vous pour te permettre de t'amuser.

<https://www.basecouesnon.com/>



Notre projet

Nos accueils
de loisirs

Les stages nature

Nos séjours

Les modalités

SÉJOUR N°15

« À vos rames ! »

IFFENDIC (35) – BASE DE TRÉMELIN



Prêt à passer une semaine les pieds dans l'eau? Alors viens vite t'inscrire pour profiter des différentes activités nautiques de ce séjour. Proche de la forêt de Brocéliande, tu planteras ta tente à côté du lac de Trémelin.

<https://lacdetrémelin.com/>

! Un test d'aisance aquatique est nécessaire à la pratique des activités nautiques.

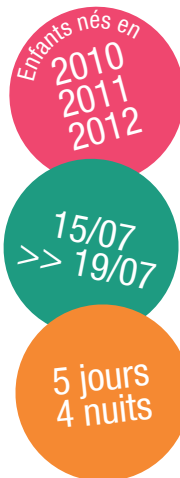

Enfants nés en
2010
2011
2012

22/07
>> 26/07

5 jours
4 nuits

SÉJOUR N°16

« Sensations fortes à Trémelin »

IFFENDIC (35) – BASE DE TRÉMELIN



AGCROBRANCHE
CATAMARAN

Grimper dans les arbres ou se détendre près du lac, voilà un programme idéal pour profiter de tes vacances.

Sans oublier les activités prévues par les animateurs ! Tu n'auras pas le temps de voir ces 5 jours défiler.

<https://lacadetremelin.com/>

! Un test d'aisance aquatique est nécessaire à la pratique des activités nautiques.



Notre projet

Nos accueils
de loisirs

Les stages nature

Nos séjours

Les modalités

SÉJOUR N°17

« Comme des trappeurs »

BRION (89) – KOLYMA



CANI-RANDO
CANI-VTT
CANI-KART
OLYMPIADES TRAPPEUR

Un séjour long et une expérience unique pour des souvenirs inoubliables.

Brion, c'est une cinquantaine de chiens pour t'initier aux techniques d'attelages, mais aussi la découverte du mode de vie des trappeurs du grand Nord.

! La demande étant très forte pour ce séjour, une priorité sera accordée aux enfants n'y ayant jamais participé.

<https://www.facebook.com/kolyma.association/>



MODALITÉS D'INSCRIPTION

La participation aux activités de l'ALAC comporte l'acceptation totale des conditions de fonctionnement.

Tout participant doit être **adhérent à l'ALAC**.

L'adhésion, dont le montant sera fixé en assemblée générale le mardi 16 avril 2024, est familiale (adhésion par foyer); elle est valable du 1^{er} juillet 2024 au 30 juin 2025 et n'est pas remboursable.

Modalités de réservation

Aucune réservation ne sera prise par téléphone ou courriel.

Les réservations aux séjours ou aux journées en accueils de loisirs se font uniquement via le portail familles.

ATTENTION!

Ouverture d'un nouveau portail **FAMILLES** pour les inscriptions été 2024.

Il sera nécessaire, pour avoir accès aux réservations, de vérifier les données enregistrées, de renseigner les informations manquantes et de télécharger la fiche d'adhésion 2024-2025 et une fiche individuelle pour chaque enfant.

	Séjours été	Accueils de Loisirs été
Ouverture des réservations:		
Carquefoliens	samedi 20 avril à partir de 9h	samedi 4 mai à partir de 9h
Non Carquefoliens	samedi 4 mai	samedi 18 mai
Modalités	entre le 20 avril et le 3 mai, une seule inscription par enfant pour les séjours Brion (n°13 et 17), une priorité est donnée aux enfants qui n'ont pas participé aux éditions 2022 et 2023. Toute pré-réservation conduira à une réponse de l'ALAC dans les 4 jours.	* pour les 3-11 ans, minimum de 2 jours consécutifs par semaine * pour le Vallon, inscriptions à la journée *  nos capacités d'accueil seront arrêtées le 10 juin

Notre projet

Nos accueils de loisirs

Les stages nature

Nos séjours

Les modalités

Les étapes de réservation

	Pour les familles déjà adhérentes et utilisatrices du secteur enfance-jeunesse	Pour les autres familles
	Être à jour des paiements.	Créer votre compte via le portail Familles ALAC alac.portail-familles.app (soumis à une étape de validation)
Étape 1	Activer le nouveau portail Familles, à partir du lien transmis par mail (ne pas hésiter à consulter ses spams)	
Étape 2	Éditer la fiche adhésion 2024-2025 et une fiche individuelle par enfant, et les déposer via le portail Familles.	
Étape 3	Effectuer les réservations par enfant.	
Étape 4	<p style="text-align: center;">PAIEMENT</p> <p style="text-align: center;">Par défaut, 100% à la réservation en ligne.</p> <p style="text-align: center;">EXCEPTION : les séjours Brion (n°13 et n°17) nécessiteront dans un premier temps une validation de l'ALAC. Le paiement se fera donc suite à l'étape de validation.</p> <p>Pour les familles identifiées en prélèvement : Possibilité d'opter pour un paiement en plusieurs fois (choisir 0, 1, 2 ou 3 prélèvements) Les prélèvements seront effectués début août pour le 1^{er}, début septembre pour le 2^e, début octobre pour le 3^e</p> <p>Toute réservation effectuée après le début des vacances sera facturée en totalité.</p> <p>→ Possibilité d'envoyer des chèques-vacances au secrétariat avant la réalisation des paiements. → Bons vacances de la CAF acceptés pour les séjours n°13 et n°17. → Les CESU ne sont pas acceptés.</p>	
Étape 5	Mail de confirmation de votre réservation	

LES TARIFS

Dans une **volonté d'équité et d'accessibilité** au plus grand nombre, l'ALAC applique un tarif en fonction du quotient familial (Q.F.). Chaque famille a donc un tarif proportionné à ses revenus.

Les tarifs sont déterminés en prenant en compte le soutien financier de la commune de Carquefou et des partenaires CAF et MSA.

- Un tarif plancher est fixé pour les Q.F. inférieurs à 116€.
- Un tarif plafond est appliqué à tous les Q.F. supérieurs à 2100€.

La formule à appliquer pour le calcul du tarif est donc la suivante :

Familles carquefoliennes	Familles hors Carquefou
Tarif = Q.F. x Taux d'effort x Nombre de jours	Tarif = (Q.F. x Taux d'effort + majoration hors commune) x Nombre de jours

Exemples :

Exemples tarifs familles carquefoliennes	Journée accueil de loisirs	Journée stage nature	Journée séjour
Mode de calcul	Tarif = Q.F. x 1,464%	Tarif = Q.F. x 2,02%	Tarif = Q.F. x 3,34%
Quotient familial			
Q.F. <= 116€	1,70€	2,34€	3,87€
Q.F. = 700€	10,25€	14,14€	23,38€
Q.F. = 1200€	17,57€	24,24€	40,08€
Q.F. = 1500€	21,96€	30,30€	50,10€
Q.F. = 1750€	25,62€	35,35€	58,45€
Q.F. => 2100€	30,74€	42,42€	70,14€
Pour les familles non carquefoliennes, majoration par jour de :	28€	28€	11€

Tarif des veillées : Q.F. x 0,461%

Tarif des nuitées : Q.F. x 1,20%

Un simulateur de tarif est disponible pour vous aider à calculer sur notre site.

CONDITIONS GÉNÉRALES (principaux articles)

Les annulations

Annulation accueil de loisirs (dont stages)	Annulation sur un séjour
<p>* Maladie ou accident de l'enfant inscrit, les frais s'élèvent à 10% du tarif sur présentation d'un certificat médical dans les 48 heures.</p> <p>* Pour les autres cas :</p> <ul style="list-style-type: none"> – plus de 30 jours avant le début d'activité : 10% du tarif est à votre charge ; – entre le 30^e et le 15^e jour avant le début, 25% du tarif est à votre charge ; – entre le 14^e et le 7^e jour avant le début, 50% du tarif est à votre charge ; – moins de 7 jours avant le début, la totalité est à votre charge. 	<p>* Maladie ou accident de l'enfant inscrit, sur présentation d'un certificat médical dans les 48 heures, les frais s'élèvent à 10% du tarif.</p> <p>* Pour les autres cas :</p> <ul style="list-style-type: none"> – plus de 30 jours avant le début de l'activité : 30% du tarif du séjour est à votre charge ; – entre le 30^e et le 15^e jour avant le début, 70% est à votre charge ; – entre le 14^e et le 7^e jour avant le début, 90% est à votre charge ; – moins de 7 jours avant le début de l'activité, la totalité est à votre charge.

Notre projet

Nos accueils de loisirs

Les stages nature

Nos séjours

Les modalités

Les absences à l'accueil de loisirs

En cas d'absence de l'enfant, la famille doit **impérativement** prévenir le secrétariat le jour même, **avant 9h30**, par téléphone au 02 40 52 64 68 ou par mail : secretariat@alac.asso.fr. Toute absence conduira à facturation, excepté en cas de maladie si la famille a bien prévenu de l'absence le matin même. Sur présentation d'un certificat médical dans les 48 heures, les frais s'élèvent à 10% du tarif. Toute journée d'accueil commencée est facturée.

Santé et recommandations particulières

Si les informations médicales n'ont pas été transmises par la famille, l'ALAC ne peut être tenue pour responsable en cas d'accident lié à un problème de santé connu des parents et non signalé. La découverte d'un problème de cette nature au cours du séjour conduirait l'ALAC à rapatrier l'enfant aux frais de sa famille.

Aucun médicament ne peut être administré à votre enfant sans ordonnance médicale en cours de validité à son nom.

Pour toute intervention du médecin, l'ALAC fait l'avance des frais médicaux et demande le remboursement aux familles.

Assurances et responsabilité

L'assurance comprise dans le prix du séjour couvre la responsabilité civile, les accidents corporels, les frais de recherche et de rapatriement.

L'ALAC vous informe, conformément à la loi du 16 juillet 2000, qu'il est de votre intérêt de souscrire un contrat d'assurance de personnes couvrant les dommages corporels auxquels peut s'exposer votre enfant lors de ses activités sportives.

L'ALAC décline toute responsabilité en cas de perte ou de vol d'objets personnels dans ses centres de vacances.

Règles de vie collective

Tout manquement grave à la discipline sera signalé aux parents et une exclusion pourra être décidée.

Dans ce cas, aucun remboursement ne sera effectué. La famille devra aller chercher l'enfant sur le lieu de l'accueil de loisirs ou du séjour et aura à sa charge les frais occasionnés.

RGPD

La protection de vos données personnelles est au cœur de nos préoccupations. Notre politique de confidentialité relative au règlement général pour la protection des données est consultable sur notre site Internet alac.asso.fr menu « L'association » sous-menu « RGPD ».

Un mail vous sera envoyé avant le début de l'accueil de votre enfant afin de vous donner les informations pratico-pratiques.



**Tampon
Gravure
Imprimerie
Impression numérique**



359 rte de Ste Luce
ZA Petit Chatelier - Bât 421
44300 Nantes
T : 02 40 49 32 33
www.nantes-gravure.fr
contact@nantes-gravure.fr



APRÈS L'ÉTÉ C'EST LA RENTRÉE !



**Le secteur des loisirs
culturels, artistiques et
sportifs propose des ateliers
hebdomadaires pour les
enfants et les jeunes
(et aussi les adultes !)**

Pour en savoir plus RDV sur notre site
www.alac.asso.fr

Ateliers enfants et jeunes

ATELIERS D'ARTS

- Arts plastiques (6/11 ans)
- BD Mangas (11/15 ans)
- Dessin peinture (8/15 ans)
- Dessin au crayon (16 ans)



SPORTS

- Éveil act. physiques (4/7 ans)
- Arts du cirque (5/11 ans)
- Zumba kids (8/12 ans)
- Zumba (15/18 ans)



MUSIQUE

- Guitare (8/18 ans)
- M.A.O. (6/8 ans) Musique assistée par ordinateur

LANGUES

- Anglais (11/14 ans)

THÉÂTRE

- Éveil de l'acteur (5/7 ans)
- Réalisation (8/18 ans)
- Improvisation (11/14 ans)



DANSE

- Danse 3 en 1 (7/8 ans)
- Danse classique (8/15 ans)
- Danse jazz (13/18 ans)
- Danse Moderne (8/12 ans)
- Éveil/Initiation (4/7 ans)
- Hip-Hop (8/16 ans)



LOISIRS

- Club nature (7/11 ans)
- Robotique (11/14 ans)
- Cuisine (8/11 ans)
- Couture (8/11 ans)





Vincent Guerlais

Agitateur de papilles



Artisan chocolatier

Depuis 1997, la Maison Guerlais n'a qu'un seul mot d'ordre : vous offrir des produits toujours plus qualitatifs, surprenants et originaux pour agiter vos papilles à chaque bouchée ! Entre pâtisseries, chocolats, macarons, et autres créations, Vincent Guerlais ne cesse d'innover en gourmandise. Pour couronner le tout, toutes les étapes de la fabrication de chocolat sont maîtrisées dans la cacaofacture, au laboratoire de la Chapelle-sur-erdre.



Scannez-moi !

vincentguerlais.com

Nos boutiques

★ CARQUEFOU
4 place Saint-Pierre

★ LA CHAPELLE/ERDRE
4 rue de Lorraine

★ RUE FRANKLIN
11 rue Franklin - Nantes

★ MARCHÉ TALENSAC
Marché de Talensac Nantes

★ SAINT SEBASTIEN
14 Allée de la gare d'Anjou

★ GARE DE NANTES
27 Boulevard de Stalingrad